

Allée Aspen [Sur 143 m] : Réseau d'aqueduc - Réfection

| | |
|-----------------------------|--|
| Projet | Remplacement de l'aqueduc secteur Lakeview phase II 18-3058 |
| Type | Réseau d'aqueduc - Réfection |
| Travaux exécutés par | Service des infrastructures (RAU) |

LIEU

Allée Aspen [Sur 143 m]

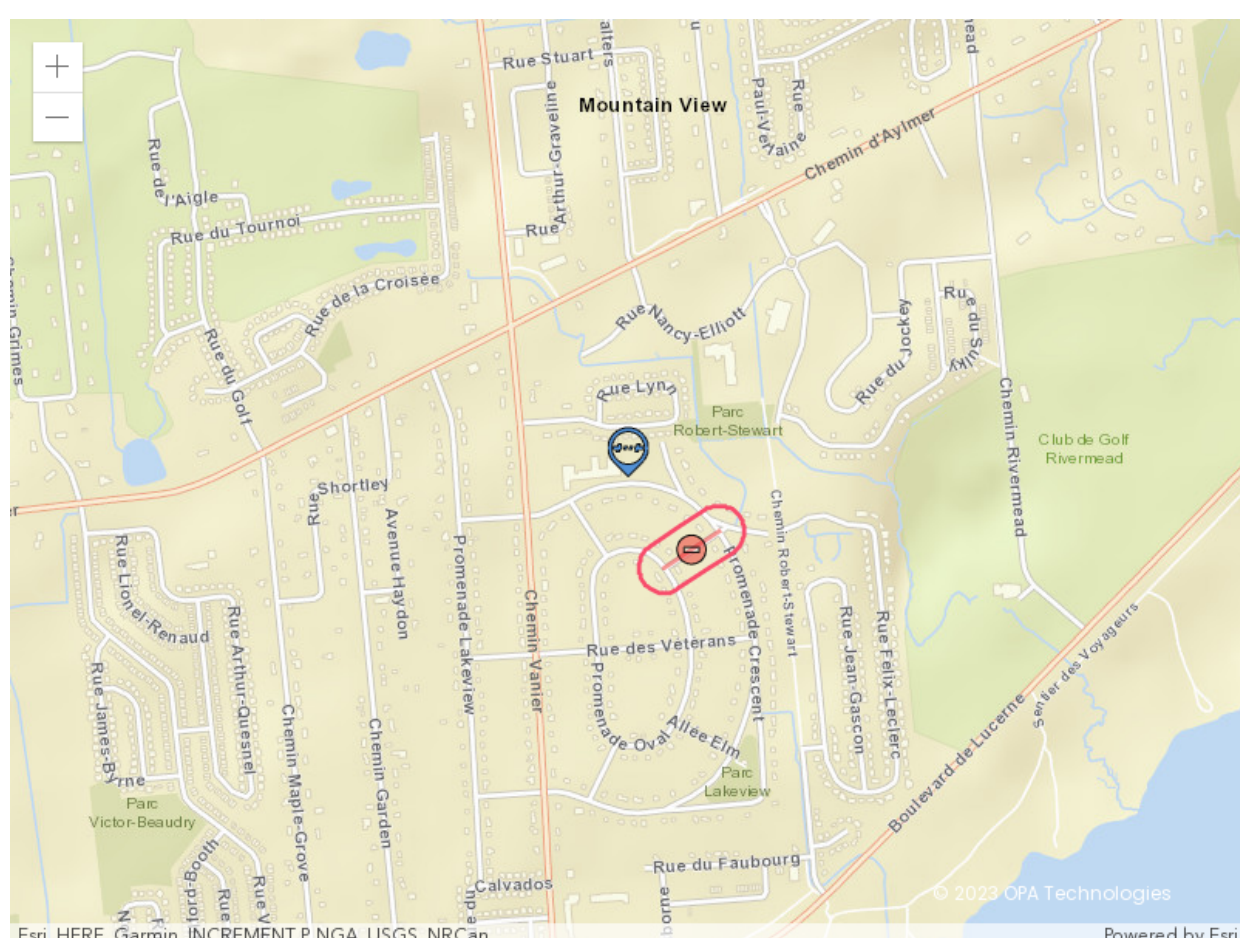

HORAIRE

| Date de début | Date de fin | Horaire de travail | Précision |
|----------------------------------|------------------------------------|--|-----------|
| Vendredi 7 juillet 2023 00:00 | Vendredi 1 septembre 2023 00:00 | Lundi, Mardi, Mercredi, Jeudi, Vendredi | |

IMPACTS

| Impacts - Gestion de la circulation | | | |
|---------------------------------------|-----|---------------------------------|------------|
| Oui | Non | Impact | Précisions |
| | ✓ | Fermeture complète | |
| | ✓ | Entrave partielle | |
| | ✓ | Circulation locale seulement | |
| | ✓ | Modification de stationnement | |
| | ✓ | Trajet de détour | |
| | ✓ | Présence de signaleurs | |
| | ✓ | Accès aux commerces maintenu | |
| | ✓ | Trajets ou arrêt de la STO | |
| | ✓ | Corridor scolaire entravé | |
| | ✓ | Réduction de la vitesse légale | |
| | ✓ | Fermeture de trottoir | |
| | ✓ | Fermeture de piste cyclable | |
| Impacts - Alimentation en eau potable | | | |
| | ✓ | Réseau temporaire d'eau potable | |
| | ✓ | Interruption d'eau potable | |

DISTRIBUTION PAR SERVICE DES INFRASTRUCTURES

| |
|---|
| CANU - 311 |
| Travaux Publics - Égouts et aqueduc |
| Travaux Publics - Voirie |
| Travaux Publics - Parcs et espaces verts |
| Sécurité incendie |
| Service de police |
| Centre de services - Aylmer |
| Société de transport de l'Outaouais (STO) |
| Commissions Scolaires |
| Coopérative des paramédics de l'Outaouais |
| Infrastructures |